

# DK - vest

År-mnd	Spotmarkedspriser i øre/kWh (hvis hele produktionen var solgt på markedsvilkår)				Afrekning af vindmøllestrøm i øre/kWh (baseret på hele vindproduktionen)		
	Central produktion (øre/kWh)	Decentral produktion (øre/kWh)	Vindkraft (øre/kWh)	Forbruger pris øre/kWh	Vindkraft (øre/kWh)	Tillæg (øre/kWh)	I alt (øre/kWh)
2002	20,8	21,1	17,1	20,3	17,1	9,0	26,1
2003	26,7	27,6	21,4	26,6	21,4	8,5	29,9
2004	21,9	21,7	20,2	21,9	20,2	9,8	30,0
2005	29,6	30,5	25,9	29,2	25,9	8,0	33,9
2006	34,5	35,6	31,5	34,3	31,5	4,5	36,0
2007	25,7	27,3	22,0	25,7	22,0	9,1	31,1
2008	45,3	45,9	40,4	43,9	40,4	2,1	42,4
2009	28,4	28,6	25,6	27,8	25,6	9,5	35,1
2010	36,2	36,4	33,0	35,7	33,0	3,4	36,3
2011	38,2	38,2	34,1	37,0	34,1	2,9	37,0
2012	30,0	30,4	24,1	28,5	24,1	9,6	33,7
2013	31,0	32,5	25,5	30,2	25,5	9,3	34,9
2014	24,7	25,0	20,6	23,6	20,6	10,0	30,6
2015	21,0	19,3	14,7	17,9	14,7	10,0	24,7
jan. 15	21,7	22,1	15,4	20,0	15,41	10,00	25,41
feb. 15	23,4	24,4	19,7	22,5	19,70	10,00	29,70
mar. 15	21,4	21,4	17,5	20,2	17,51	10,00	27,51
apr. 15	21,0	20,5	17,2	19,4	17,17	10,00	27,17
maj. 15	18,6	17,2	15,3	17,0	15,32	10,00	25,32
jun. 15	19,4	16,2	11,7	15,3	11,66	10,00	21,66
jul. 15	17,2	12,0	7,1	10,7	7,14	10,00	17,14
aug. 15	24,1	19,2	13,8	17,5	13,84	10,00	23,84
sep. 15	23,1	18,9	12,3	16,9	12,26	10,00	22,26
okt. 15	23,4	22,9	17,1	20,4	17,11	10,00	27,11
nov. 15	20,9	21,0	16,6	19,5	16,61	10,00	26,61
dec. 15	17,4	16,3	12,2	14,9	12,24	10,00	22,24
jan. 16	21,8	22,7	14,5	19,7	14,52	10,00	24,52
feb. 16	15,0	14,8	12,0	14,2	11,96	10,00	21,96
mar. 16	16,4	16,3	13,6	15,9	13,59	10,00	23,59

Alle priser er vægtede månedsgennemsnit beregnet som om al produktion afregnes til spotmarkedspris. Det er ikke tilfældet, idet bl.a. en stor del af produktionen endnu stammer fra møller i overgangsordninger med garanteret afregning. Priserne for vindmøllestrøm er gennemsnitspriser, hvor al vindmølle el time for time vægtes med spotprisen. I praksis afregnes den enkelte mølle individuelt og prisen

### Udvikling i gennemsnitlig spotpris

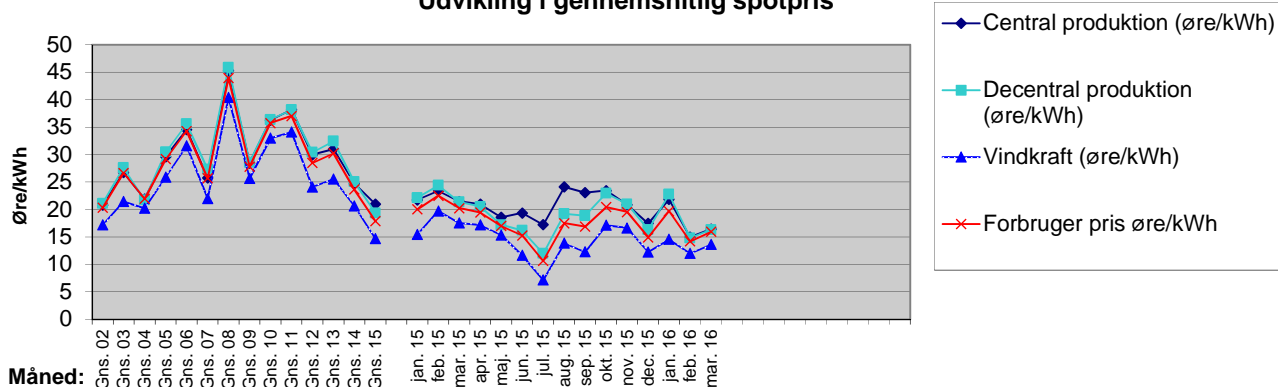

# DK - vest

## Afregning for vindmøllestrøm

Afregning for møller på markedsvilkår før balanceomkostninger (for 2002 kun modelberegning) - Baseret på produktion for

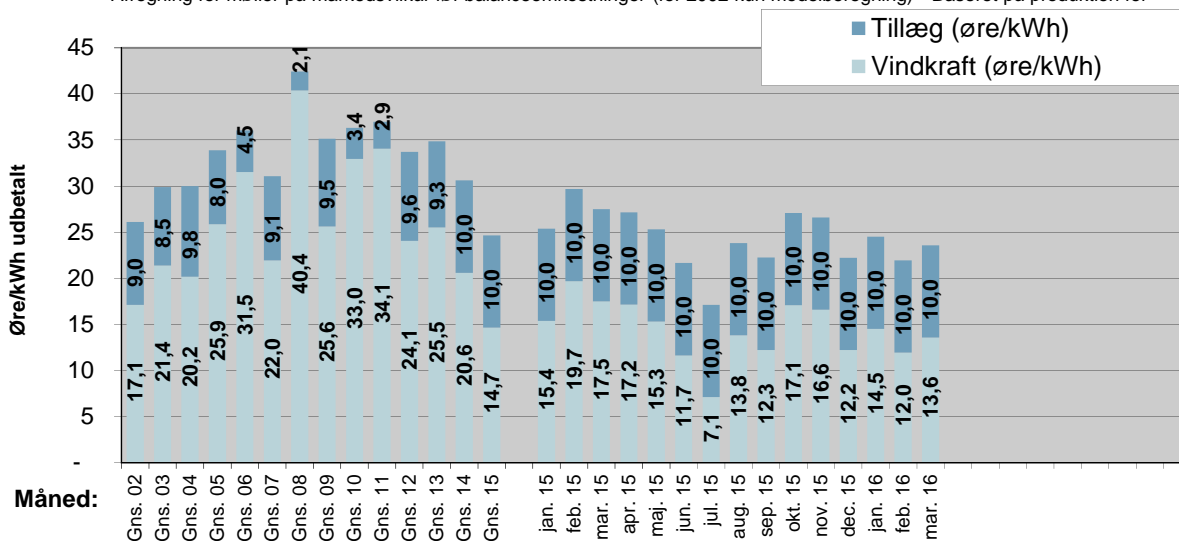

## Afregning for vindmøllestrøm, mar.16

Prissammensætning for møller på markedsvilkår time for time (før balanceomkostninger og tilhørende justeringer).

\*) Fra 2005 opgøres tillægget på baggrund af månedsgennemsnit, dog årsgennemsnit for møller opstillet 2003-04. Møller opstillet 2005 og senere begrænses ikke i tillæg, dog sker reduktion i skrottillæg så samlet pris max er 48 øre/kWh.

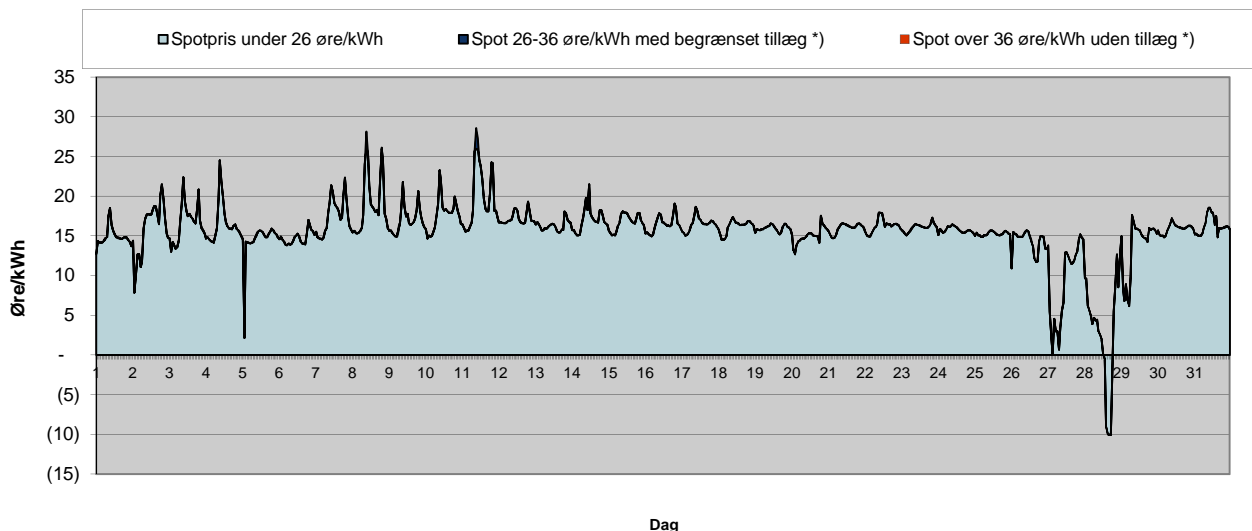

## Vindmøllernes produktion sammenlignet med spotmarkedsprisen time for time, mar.16

